

STADTVERORDNETEN- VERSAMMLUNG

Bericht des Bürgermeisters

13.06.2019

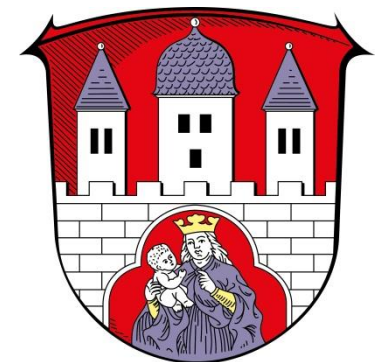

Mitteilungen

Termine:

- Bürgerfest am 15. Juni 2019, 14.00 Uhr bis 18.00 Uhr
- Trendelburger Sonntagsmarkt 14. Juli 2019
- Fahrt nach Louvigné du Desert vom 12. -17. Juli 2019



Mitteilungen



Windkraft Reinhardswald

- Das *Bürgerforum Energieland Hessen* lädt zu einer Informationsveranstaltung in Gottsbüren am 24. Juni 2019 in der Zeit von 17.00 bis 21.00 Uhr ein. Veröffentlichung und Einladungen folgen. Fragen können vorab über Homepage eingereicht werden.
- Der Ausschreibungstext für Gutachten „mögliche Trinkwassergefährdung durch Windpark“ wurde im Magistrat beschlossen und in der hessischen Ausschreibungsdatenbank veröffentlicht.



Mitteilungen



Windkraft Eberschütz:

- Der offizielle Baubeginn des Windparks ist in dieser Woche.
- Interessenten für die Beplanung des Baufensters aus Teilregionalplan Energie haben Vorplanungen aufgenommen. Voraussichtlich drei weitere Anlagen sind angedacht.



Mitteilungen



Internet in den Ortsteilen - Eberschütz:

- Infoveranstaltung zum Glasfaserausbau in Eberschütz am 12. Juni 2019
- Sehr gut besucht, über 100 Teilnehmer
- Für Glasfaserausbau bis ins Haus müssen mindestens 120 Haushalte einen Vertrag abschließen.
- Baubeginn vrs. im Herbst, Bauzeit ca. 1 Jahr



Mitteilungen - Feuerwehren



Feuerwehrgerätehaus Deisel



Mitteilungen - Feuerwehren



Ansicht Nord-Ost | Fahrzeughalle + Sozialbereich | M 1:100

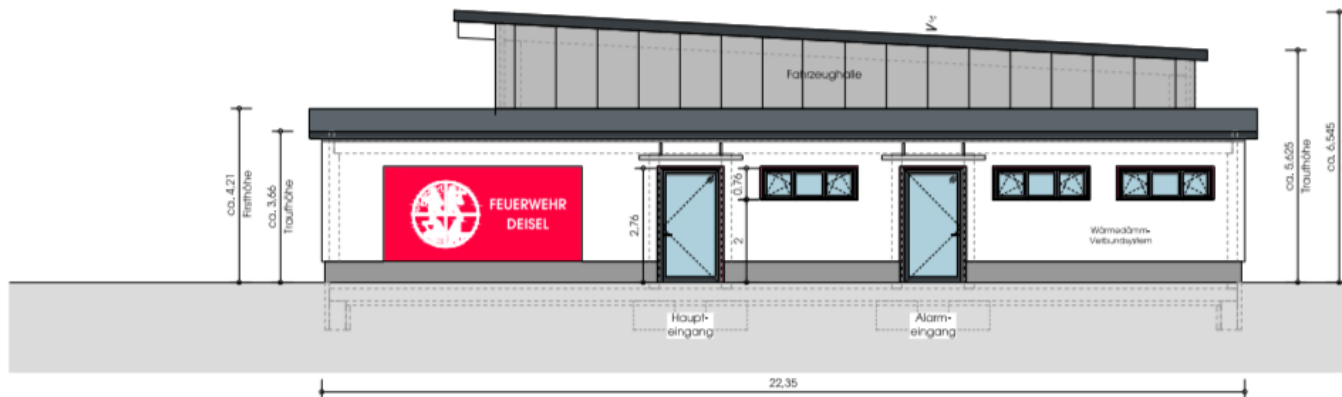

Mitteilungen - Feuerwehren



Feuerwehrgerätehaus Deisel:

- Grundrissänderungen nach Rücksprache mit TPH und UKH
- Derzeit warten wir auf Rückmeldung zur Hallentiefe.
- Dann erfolgt die Vergabe für Planungsleistungen *Statik* und *technische Gebäudeausstattung*



Feuerwehr Eberschütz



Begehung mit RP, UKH und TPH am 8.Mai 2019

- Durch Umbau der Situation „Umkleidebereich und Fahrzeughalle“ sowie Instandsetzung der Elektroinstallation wurden Ende 2018 die größten Mängel abgestellt.
- Es ist ein Umbau des vorderen Teils der Garage zum Schulungsraum mit Abtrennung des Stellplatzes MTF im hinteren Teil der Garage erforderlich.



Feuerwehr Eberschütz



- Vor dem Hintergrund, dass die Stadt einen Neubau mindestens in den kommenden 8 Jahren nicht realisieren kann, stellen UKH, TPH und RPKS ihre Bedenken für diesen Zeitraum zurück und **sind mit einer weiteren Nutzung des Gebäudes einverstanden.**
- Es wird nachdrücklich seitens der Behörden darauf hingewiesen, dass **langfristig unbedingt nach einer anderen Lösung gesucht werden muss.** Für den Übergangszeitraum erfordern die alte Bausubstanz und die räumliche Situation einen erhöhten Aufwand in den Bereichen Organisation und Ordnung.



Mitteilungen



Sanierungskonzept Freibad:

- Die Stadtwerke Kassel haben die Sachstandsaufnahme und ein mögliches Sanierungskonzept am 21. Mai 2019 in einer Informationsveranstaltung für Mandatsträger vorgestellt.
- Eine Sanierung im Bereich Technik und Filteranlagen ist erforderlich.
- Prüfung einer finanziell vertretbaren Lösung in Absprache mit den zuständigen Behörden.



Interkommunale Zusammenarbeit



- Prüfung von Einsparungs- und Verbesserungspotentialen bei engerer Kooperation mit Liebenau und Bad Karlshafen
- Regelmäßige Treffen mit Bürgermeistern
- Treffen mit Finanzministerium zu Fördermöglichkeiten:
 - Mündliche Förderzusage für Studie über zukunftsfähige Kommunalstrukturen und Zusammenarbeit, 30.000 €, kein kommunaler Eigenanteil
 - Die Aufgaben- und Fragestellung muss unter Einbeziehung der Gremien in allen drei Kommunen erarbeitet werden.
 - Einzelne Kooperationsprojekte können mit 75.000 € gefördert werden.



HESSISCHER RECHNUNGSHOF

LANDESBEAUFTRAGTER FÜR WIRTSCHAFTLICHKEIT IN DER VERWALTUNG

BERATUNGSGESPRÄCH MIT DER STADT TRENDENBURG

28. Mai 2019, Wiesbaden

Beratungsgespräch in Trendelburg



- Angebot: zweites Beratungsgespräch für alle Mandatsträger vor Ort.
- Nur ein Termin steht zur Verfügung:
24. Oktober 2019, 18 Uhr
- Bitte um Abstimmung der Fraktionen untereinander, ob der Termin vor der am selben Tag geplanten Stavo stattfinden soll, oder ob die Stavo um eine Woche verschoben wird.

Jahresabschlussprüfung 2009



Auszüge aus einer E-Mail der Revision zum Zeitablauf:

[...] Daraus ergaben sich für uns weitere Fragen, zu deren Klärung wir am Mittwoch, den 29. Mai 2019, nochmals bei Ihnen vor Ort im Rathaus waren. Da wir nicht alles im Detail klären konnten bzw. noch weitere Nacharbeiten erforderlich waren, haben wir die noch offenen Punkte in unserer Email vom 29. Mai 2019 zusammengefasst. [...]

Da wir momentan in einer Außenprüfung sind, können wir uns abschließend erst in der nächsten Kalenderwoche ab 17. Juni 2019 mit Ihren Antworten beschäftigen.



TOP 4: Große Anfrage FWG



1.) Wie hoch waren die tatsächlichen Einnahmen in den Jahren 2014 bis 2018?



TOP 4: Große Anfrage FWG



Zuweisungen & Zuschüsse für lfd. Zwecke und allgemeine Umlagen, Tageseinrichtungen für Kinder

| <u>HJ</u> | <u>Sachkonto</u> | <u>Ansatz</u> | <u>Ergebnis</u> | <u>Saldo</u> |
|-----------|---|---------------|-----------------|--------------|
| 2014 | 5421000 - Zuweisungen für <u>lfd</u> Zwecke vom Land | 250.000,00 | 227.757,44 | -22.242,56 |
| | 5422000 - Zuweisungen f <u>lfd</u> Zwecke von <u>Gemeinden, GemVerbände</u> | 96.000,00 | 156.753,37 | 60.753,37 |
| 2015 | 5421000 - Zuweisungen für <u>lfd</u> Zwecke vom Land | 300.000,00 | 231.210,00 | -68.790,00 |
| | 5422000 - Zuweisungen f <u>lfd</u> Zwecke von <u>Gemeinden, GemVerbände</u> | 96.000,00 | 134.255,98 | 38.255,98 |
| 2016 | 5421000 - Zuweisungen für <u>lfd</u> Zwecke vom Land | 275.000,00 | 198.150,00 | -76.850,00 |
| | 5422000 - Zuweisungen f <u>lfd</u> Zwecke von <u>Gemeinden, GemVerbände</u> | 96.000,00 | 109.264,24 | 13.264,24 |
| 2017 | 5421000 - Zuweisungen für <u>lfd</u> Zwecke vom Land | 300.000,00 | 199.740,00 | -100.260,00 |
| | 5422000 - Zuweisungen f <u>lfd</u> Zwecke von <u>Gemeinden, GemVerbände</u> | 96.000,00 | 80.299,43 | -15.700,57 |
| 2018 | 5421000 - Zuweisungen für <u>lfd</u> Zwecke vom Land | 300.000,00 | 241.091,00 | -58.909,00 |
| | 5422000 - Zuweisungen f <u>lfd</u> Zwecke von <u>Gemeinden, GemVerbände</u> | 96.000,00 | 62.622,05 | -33.377,95 |

TOP 4: Große Anfrage FWG



2.) Warum wurde der Haushaltsansatz aus 2017 in Höhe von 396.000 Euro in den Haushalt 2018 fortgeschrieben, obwohl bekannt war, dass die Zuweisungen in der Höhe nicht eingegangen waren (2017: IST 280.039 Euro)?



TOP 4: Große Anfrage FWG



Möglicherweise haben die folgenden Umstände eine Rolle gespielt:

- Zum Zeitpunkt der Aufstellung des Haushaltsplanes 2018 (10/2017) stand das Ergebnis für 2017 noch nicht fest.
- Der Gesamtbetrag der Zuweisungen beinhaltet einen nicht unwesentlichen Anteil Kostenerstattungen für Integration. Die Höhe der Erträge, die sich aus diesem Sachverhalt ergeben, lassen sich nur schwer abschätzen.



TOP 4: Große Anfrage FWG



3.) Im Haushaltsansatz 2017 waren „Ordentliche Erträge“ in Höhe von 594.700 Euro geplant – tatsächlich wurden aber in 2017 nur 423.263 Euro erzielt – woher kommt die Differenz von 171.437 Euro?



TOP 4: Große Anfrage FWG



**Zuweisungen & Zuschüsse für lfd. Zwecke und
allgemeine Umlagen, Tageseinrichtungen für Kinder**

| <u>Sachkonto</u> | - | <u>Ansatz</u> | <u>Ergebnis</u> | <u>Saldo</u> |
|------------------|---|-------------------|-------------------|--------------------|
| 5003000 | Umsatzerlöse aus Überlassung Gebäude und Räume | 3.600,00 | 3.696,30 | 96,30 |
| 5110000 | öffentlich rechtliche <u>Benutzungsbegühren</u> | 170.000,00 | 139.527,70 | -30.472,30 |
| 5488000 | Kostenerstattungen von übrigen Bereichen | 25.100,00 | | -25.100,00 |
| 5421000 | Zuweisungen für <u>lfd</u> Zwecke vom Land | 300.000,00 | 199.740,00 | -100.260,00 |
| 5422000 | Zuweisungen f <u>lfd</u> Zwecke von <u>Gemeinden, GemVerbände</u> | 96.000,00 | 80.299,43 | -15.700,57 |
| | | 594.700,00 | 423.263,43 | -171.436,57 |

TOP 4: Große Anfrage FWG



4.) Wie wurden die Planzahlen ermittelt - Berechnungsmethode?

Die Ermittlung der Planzahlen erfolgte durch die Verwaltungsleitung anhand einer Excel-Tabelle, die mir z. Z. nicht vorliegt.



TOP 4: Große Anfrage FWG



5.) Gibt es bei Zuweisungen aus Landesmitteln schriftliche Ankündigungen?

Ja. Spätestens mit Einführung des KiFöG erfolgten nach unserer Erkenntnis „Ankündigungsschreiben“, die aber keine konkreten Beträge enthielten.



TOP 4: Große Anfrage FWG



6.) Wer war in 2017 für den Haushalt 2018 für den Produktbereich 06 hauptverantwortlich?

Letztverantwortlich beschließt die Stadtverordnetenversammlung über den Haushalt, den der Magistrat nach Vorarbeit der Verwaltung festgestellt hat. (§ 97 HGO)



TOP 4: Große Anfrage FWG



7.) Wer war für die Haushaltsansätze des Teilproduktes 064601 verantwortlich?

Antwort wie zu 6.)



TOP 4: Große Anfrage FWG



8.) Gibt es in den vergangenen Jahren noch weitere Positionen, welche gravierend von den Haushaltsansätzen abweichen?

- Abweichungen EKVO (-> Erträge Auflösung Sonderposten = 265.000 EUR)
- Steuern und steuerähnliche Erträge:
 - Einkommensteueranteil (siehe hierzu auch Haushaltsgenehmigungen 2014, 2015, 2016)
 - Gewerbesteuer (Planung grundsätzlich problematisch – Abhängigkeit von äußeren Faktoren)



TOP 4: Große Anfrage FWG



Einkommenssteuer und Gewerbesteuer

| | Gemeindeanteil Einkommensteuer | | | Gewerbesteuer | | |
|-------------|--------------------------------|-----------------|--------------------|---------------|-----------------|--------------------|
| | <u>Plan</u> | <u>Ergebnis</u> | <u>Saldo</u> | <u>Plan</u> | <u>Ergebnis</u> | <u>Saldo</u> |
| 2014 | 1.970.000,00 | 1.827.142,53 | -142.857,47 | 770.000,00 | 560.300,00 | -209.700,00 |
| 2015 | 2.070.000,00 | 1.829.164,73 | -240.835,27 | 815.000,00 | 629.628,00 | -185.372,00 |
| 2016 | 2.063.000,00 | 1.936.950,84 | -126.049,16 | 747.600,00 | 588.450,00 | -159.150,00 |
| 2017 | 1.940.805,00 | 2.106.571,00 | 165.766,00 | 736.300,00 | 616.096,00 | -120.204,00 |
| 2018 | 2.390.000,00 | 2.249.439,43 | -140.560,57 | 610.000,00 | 535.782,00 | -74.218,00 |





TOP 5: Große Anfrage CDU



„Wann und insbesondere in welcher Höhe ist mit Erträgen aus den Windkraftanlagen-Reinhardswald nach derzeitigen Planungen zu rechnen?“



TOP 5: Große Anfrage CDU



- Da diese Frage aufgrund des aktuellen Kenntnisstandes nicht vom Magistrat oder der Verwaltung beantwortet werden konnte, wurde die die EGR um Beantwortung gebeten.
- Es folgen Auszüge aus der schriftlichen Antwort von Herrn Ralf Paschold, *Geschäftsführung Windpark Reinhardswald GmbH & Co KG*

TOP 5: Große Anfrage CDU



- Zur Zeit werden noch wichtige Bestandteile (Kostenstellen) zusammen getragen (u.a. Kosten Netzanschluss, Kostenberechnung Infrastruktur), die erheblichen Einfluss auf das Ergebnis haben werden.
- Zudem befinden wir uns in laufenden Finanzierungsgesprächen mit den Kreditinstituten und auch die Finanzierungsbedingungen werden maßgeblich die Höhe der zu erwartenden Ausschüttungen beeinflussen.

TOP 5: Große Anfrage CDU



- Bitte seien Sie versichert, dass die Stadt Trendelburg über die EGR an einem sehr wirtschaftlichen Projekt beteiligt ist.
- Unsere konservativen internen Betrachtungen und Annahmen (u.a. Einspeisevergütung) zeigen bereits heute, dass die Beteiligten mit einer angemessenen Rendite aus ihrer Beteiligung rechnen können.

TOP 5: Große Anfrage CDU



- Wie wir im Rahmen der Mandatsträger-Veranstaltungen erläutert haben, werden wir Sie frühzeitig zu Beginn des kommenden Jahres nach Abschluss der Finanzierungsgespräche mit einem abgeschlossenen Zahlenwerk versorgen. [...] Diese Prognose wird dann im Detail auch Ausschüttungen und zu erwartende Gewerbesteuerzuflüsse aufzeigen.
- Bitte haben Sie Verständnis dafür, dass wir zunächst alle Positionen abgesichert vorliegen haben möchten, bevor wir Ihnen Zahlen benennen.

TOP 5: Große Anfrage CDU



- Vorausgesetzt dass die BIMSCHG im Sommer 2020 erteilt wird und wir einen auskömmlichen Zuschlag nach dem EEG erhalten konnten, wovon wir heute mit hoher Wahrscheinlichkeit ausgehen können, und der Windpark Ende 2021 vollständig in Betrieb genommen werden kann, rechnen wir mit den ersten Gewerbesteuerzahlungen für das Jahr 2022 (fällig 2023).
- Zur Zeit setzen wir uns von der EGR stark dafür ein, einen höheren Gewerbesteueranteil für die Anliegerkommunen mit HessenForst und dem Land Hessen auszuhandeln.

